

CAP PETITE ENFANCE
EP 1
Session 2007

Consignes aux candidats

DEROULEMENT DE L'EPREUVE :

- Préparation : 1 heure
- Devant le jury : 45 minutes réparties comme suit :
 - ⇒ Réalisation de l'activité demandée : 15 minutes
 - ⇒ Entretien : 30 minutes :
 - Présentation de l'analyse de la situation et des solutions proposées : 10 minutes
 - Justification des activités mises en œuvre : 10 minutes
 - Description et justification d'une autre activité choisie dans le déroulement de la journée de l'enfant : 10 minutes

**L'ensemble des justifications prendra appui sur les savoirs associés
(sciences médico-sociales, biologie, nutrition-alimentation, technologie)**

DESCRIPTION DE LA SITUATION

Vous êtes assistante maternelle agréée, et vous gardez à votre domicile les enfants Martinez, Diego, 5 ans et sa sœur Zoé, 4 mois, pendant 5 jours par semaine : les lundi, mardi, jeudi, vendredi et samedi. Vous possédez dans le jardin un bassin d'agrément.

Madame Martinez dépose Zoé chez vous à 9 heures, après avoir emmené Diégo à l'école maternelle, avant de se rendre à son travail. Ce matin, Zoé est grognon et vous semble fébrile. Vous prenez sa température : elle indique 38,2°C.

DOCUMENTS JOINTS :

Annexe 1 : Caractéristiques des enfants et de la famille

Annexe 2 : Plan du logement

Annexe 3 : Extrait du contrat d'accueil entre les parents et l'assistante maternelle pour Zoé

Annexe 4 : Tableau d'aide à l'organisation de la journée (document réservé uniquement au candidat, il n'est pas à rendre au jury).

Vous réaliserez en 15 minutes devant le jury l'activité sélectionnée ci-après. Une analyse de la situation et des justifications vous seront demandées lors de l'entretien de 30 minutes

- Prendre la température de Zoé
- Réaliser le change de Zoé : ses selles sont liquides. Agir en fonction des éléments connus.

Après le goûter :

- Vous demandez à Diégo de vous aider à débarrasser la table
- Vous proposez à Diégo de lui lire une histoire
- Vous installez Diégo pour une activité peinture en rapport avec l'histoire
- Vous proposez à Diégo un passage aux toilettes et vous assurez de la réalisation du lavage des mains.

C.A.P.

Spécialité : PETITE ENFANCE

Code Spécialité :

Durée :
1 h 45

Session
2007

Épreuve : EP1 prise en charge de l'enfant à domicile

N° Sujet : **07.24**

Coefficient:
4

Folio
1 / 5

ANNEXE 1

CARACTERISTIQUE DES ENFANTS ET DE LA FAMILLE

Les parents Martinez

Ils sont mariés. Ils travaillent tous les deux : ils sont commerçants, et leur journée de travail se termine souvent tard, vers 19 h 30.

Madame Martinez ne travaille pas le mercredi, les enfants ne viennent pas ce jour-là.

Diégo, 5 ans

Il vient chez vous depuis 3 ans.

C'est un enfant calme, posé, plutôt introverti.

Il aime jouer seul, préfère les jeux de patience, pour lesquels il se montre minutieux.

Dans le jardin, il est attiré par l'eau.

Il se débrouille seul dans les gestes de la vie quotidienne, sauf pour le laçage des chaussures.

L'école maternelle est à 10 minutes à pied de votre maison, il aime y aller, surtout depuis qu'il est dans la section des grands.

Lorsque ses parents tardent à venir, le soir, il montre des signes d'inquiétude, surtout depuis la naissance de sa sœur.

Zoé, 4 mois

C'est une enfant menue. Elle vient chez vous depuis 1 mois.

Elle est souriante, attentive à son environnement, calme. C'est une grosse dormeuse, mais elle a besoin de calme, car elle est très sensible au bruit.

Elle a un petit appétit, et prend 5 repas par jour.

Caractéristiques du logement

Vous habitez une maison de 120 m², sur 2 étages, construite sur un terrain clôturé de 5 ares, dans un lotissement de village. Vous réservez une chambre du rez-de-chaussée à Zoé. Pour faire plaisir à vos enfants, vous avez installé une piscine dans le jardin.

ANNEXE 2

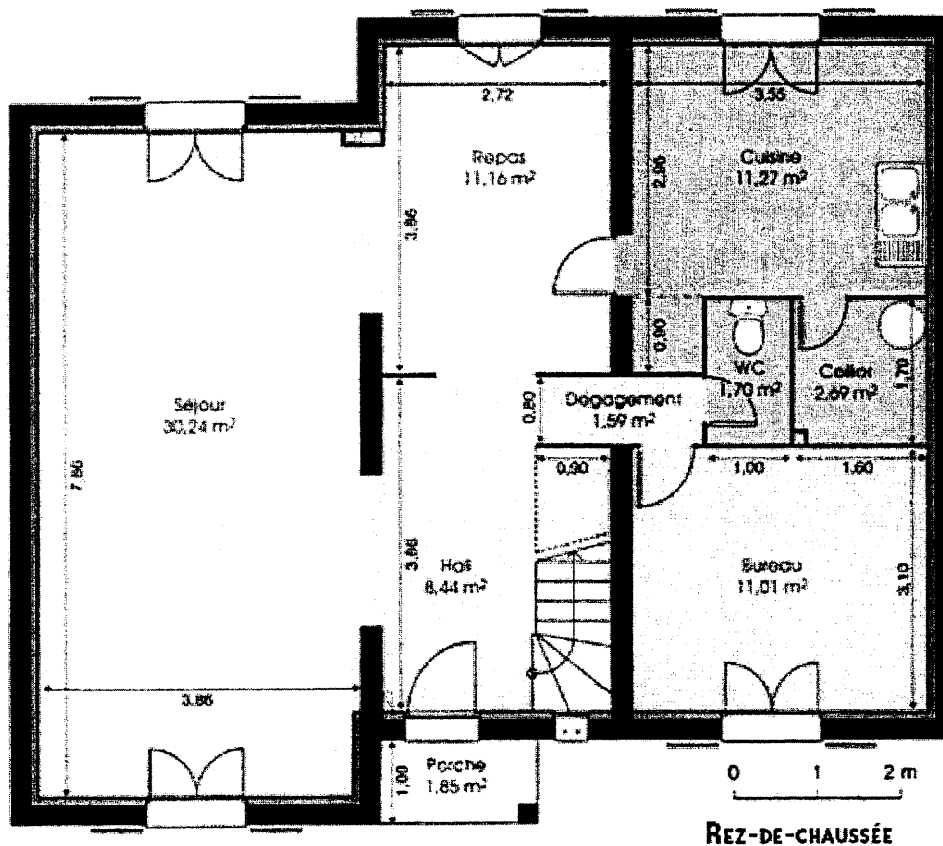
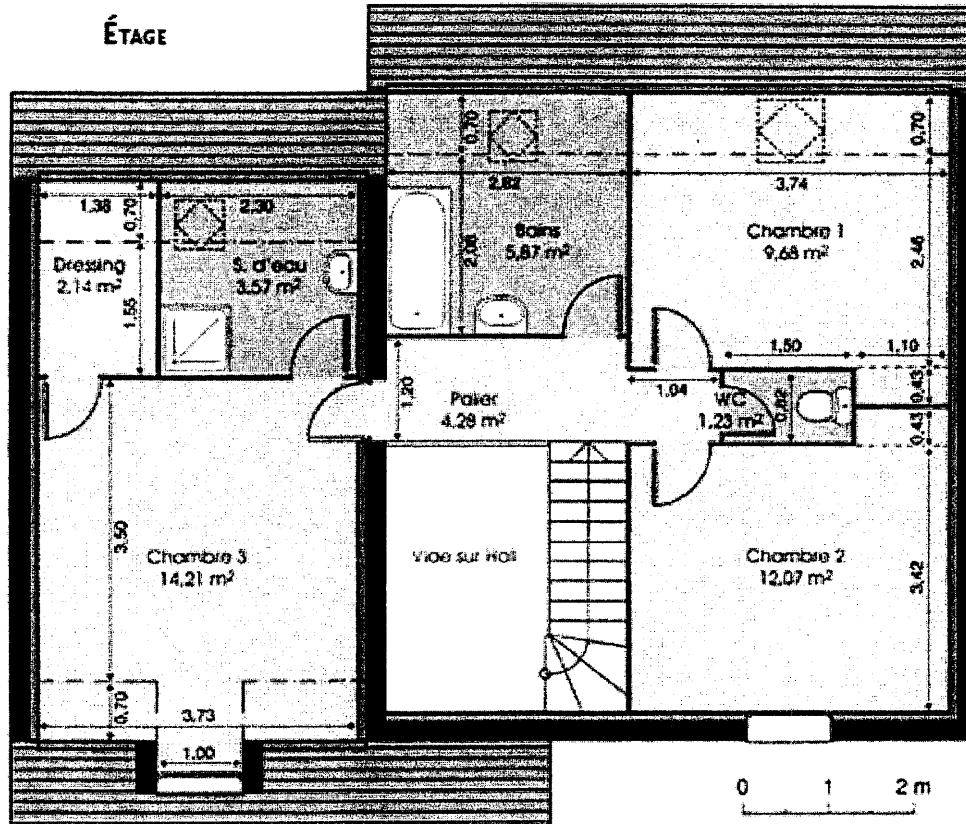

ANNEXE 3

Extrait du contrat d'accueil entre les parents et l'assistante maternelle

Concerne l'enfant Zoé

SURVEILLANCE MEDICALE

Les parents seront informés le plus tôt possible de tout problème de santé de leur enfant.

(..)

Les parents s'engagent à fournir à l'assistante maternelle tous les renseignements d'ordre médical nécessaires à la prise en charge de l'enfant, notamment les maladies nécessitant une prise en charge particulière (convulsion hyper thermique, asthme, allergies,...) ainsi qu'un exemplaire des ordonnances ou protocole du médecin prescrivant un régime ou un traitement médical particulier.

En cas de maladie de l'enfant, quelle organisation peut être mise en place ?

....Faire appel au médecin de famille.....

....Après avoir prévenu les parents.....

.....

.....

L'assistante Maternelle s'engage à appliquer régimes et traitements

(notamment antithermiques) OUI.....NON (*)

Les parents s'engagent à informer l'assistante maternelle de toute maladie contagieuse dont leur enfants est porteur.

En cas d'accident ou de maladie, l'Assistante Maternelle doit appeler le médecin suivant :

Nom Dr LAMBERT...Tél ... 03.89.30.98.03 qui suit l'enfant.

ANNEXE 4

Tableau d'aide à l'organisation de la journée

Document de travail réservé au candidat

Tranches horaires	Activités prévues	Tâches à réaliser
7 h 30 – 8 h 30		
8 h 30 – 9 h 30		
9 h 30 – 10 h 30		
10 h 30 – 11 h 30		
11 h 30 – 12 h 30		
12 h 30 – 13 h 30		
13 h 30 – 14 h 30		
14 h 30 – 15 h 30		
15 h 30 – 16 h 30		
16 h 30 – 17 h 30		